



**COLOMBIA MOSTRANDO TU RIQUEZA**

**AUTORES:**

**LADY DAYANNA CARDONA CANAVAL**

**LUIS ALBERTO GOMEZ VIVEROS**

**DIRECTOR DEL PROYECTO:**

**JAIME MARTINEZ BOLAÑOS**

**UNIVERSIDAD ICESI  
FACULTAD DE CIENCIAS ADMINISTRATIVAS Y ECONÓMICAS  
ECONOMÍA Y NEGOCIOS INTERNACIONALES-CONTADURÍA PÚBLICA Y  
FINANZAS INTERNACIONALES  
SANTIAGO DE CALI  
2020**

## **Agradecimientos**

En primer lugar, queremos dar gracias a Dios por permitirnos compartir este proceso con personas tan agradables y darnos la oportunidad de culminar satisfactoriamente nuestro proyecto, en segundo lugar y dado su gran aporte al proceso y la conclusión de este proyecto, queremos agradecer a Jaime Martínez Bolaños por su apoyo, interés y darnos la oportunidad de desarrollar este trabajo investigativo bajo su tutoría con amor, compromiso, paciencia, perseverancia y confianza. También queremos dar un agradecimiento especial a nuestra universidad ICESI, que nos ha permitido disfrutar de la enseñanza de alta calidad que nos ha impartido a través de cada uno de los cursos de nuestras carreras de pregrado dictadas por profesores a quienes también les debemos nuestros agradecimientos. Finalmente, también queremos hacer mención de nuestras directoras de Carrera, Mercedes Fajardo y Magaly Faride Herrera Giraldo, personas muy importantes durante nuestra permanencia como alumnos de la universidad, nos han brindado su apoyo y confianza.

## **Tabla de Contenido.**

|       |  |    |
|-------|--|----|
| 1.    | INTRODUCCION .....                     | 4  |
| 2.    | RESUMEN.....                           | 5  |
| 3.    | ABSTRACT .....                         | 6  |
| 4.    | Pregunta de investigación .....        | 7  |
| 5.    | Objetivo general .....                 | 7  |
| 6.    | Objetivos específicos .....            | 7  |
| 7.    | Material de la investigación. ....     | 8  |
| 8.    | Marco Legal .....                      | 8  |
| 9.    | Marco teórico. ....                    | 9  |
| 9.1   | Colombia: Mostrando tu Riqueza. ....   | 9  |
| 9.2   | Perfiles económicos regionales.....    | 12 |
| 9.2.1 | Región del caribe.....                 | 12 |
| 9.2.2 | Región Andina.....                     | 16 |
| 9.2.3 | Región Pacífica.....                   | 21 |
| 9.2.4 | Región Amazonia – Orinoquia.....       | 24 |
| 10.   | Presupuestos.....                      | 28 |
|       | Parque Nacional Natural Macuira. ....  | 29 |
|       | Laguna Verde. ....                     | 30 |
|       | Parque Nacional Natural Amacayacú..... | 31 |
| 11.   | Conclusiones y recomendaciones.....    | 33 |
| 12.   | Bibliografía .....                     | 34 |
| 13.   | ANEXOS.....                            | 35 |

## **1. INTRODUCCION**

Colombia es un país que se destaca por su gran riqueza natural, conformada por una amplia diversidad de ecosistemas, flora y fauna, su posición geográfica, su cultura y gastronomía, hace de este lugar un destino muy llamativo para los turistas extranjeros como los locales que buscan conocer un poco más las bellezas que ofrece este país.

Partiendo del hecho de que el turismo en Colombia es uno de los sectores más sobresalientes en su aporte al PIB, además de presentar una tendencia en los últimos años de crecimiento, podemos mostrar el turismo y ecoturismo como una gran oportunidad para el país, su economía y el desarrollo de las diferentes comunidades. Su inmensa riqueza natural y cultural cuenta con diferentes parques y reservas naturales en casi todo el territorio nacional, aunque algunos no son tan populares, pueden ser un activo valioso para fortalecer este sector y a un largo plazo la demanda tendera aumentar. Algunas de estas reservas no cuentan con información suficiente para quienes buscan sitios donde disfrutar de las maravillas de la naturaleza esto hace que estos sitios sigan sin tener la suficiente relevancia e incentivos para la visita de turistas.

## **2. RESUMEN**

Colombia cuenta con diversos destinos turísticos, este trabajo se centra en aquellos que no son tan populares pero que aun así exponen la belleza del país y su riqueza en diversidad. En el desarrollo de este trabajo se realizó una caracterización por regiones, de las cuales se analizaron factores económicos relacionados con su aporte al PIB y con su actividad turística, y se escogieron algunos lugares de particular belleza que pueden ser destinos apetecidos por los turistas. A cada destino se le realizó un presupuesto para determinar los costos de realizar tours ecoturísticos con distintos números de personas para determinar así la rentabilidad, de tal modo que se puedan catalogar como destinos con potencial para invertir en turismo.

Palabras claves: Biodiversidad, reservas naturales, inversión, rentabilidad, ecoturismo.

### **3. ABSTRACT**

Colombia has several tourist destinations, this project focuses on those that are not so popular but that still expose the beauty of the country and its diversity. In the development of the project, a characterization by regions was carried out, of which economic factors related to their contribution to GDP and their tourist activity were analyzed, and some places of particular beauty that may be destinations desired by tourists were chosen. A budget was made for each destination to determine the costs of conducting ecotourism tours with different numbers of people in order to determine profitability, so that they can be classified as potential destinations for investment in tourism.

Keywords: Biodiversity, natural reserves, investment, profitability, ecotourism.

#### **4. PREGUNTA DE INVESTIGACIÓN**

¿Por qué resulta conveniente la inversión en Colombia?

#### **5. OBJETIVO GENERAL**

Mostrar a Colombia como un destino conveniente para realizar inversión teniendo en cuenta las diferentes zonas geográficas que cuentan con mayor potencial de inversión en el país.

#### **6. OBJETIVOS ESPECÍFICOS**

- Identificar cuáles son las zonas geográficas de Colombia con mayor potencial de atraer inversión.
- Determinar la importancia que tiene la inversión en esas zonas geográficas de Colombia.

## **7. MATERIAL DE LA INVESTIGACIÓN.**

El material que se usará para esta investigación serán datos publicados por el Banco de la República, el DANE, la página de parques naturales de Colombia, También se usarán reportes del ministerio de industria y comercio, que aporten información relevante para este proyecto.

## **8. MARCO LEGAL**

En el marco de la Ley 300 de 1996, que rige las directrices para el desarrollo de la actividad turística, se definen varios de los productos potenciales para el desarrollo de este sector en Colombia, entre ellos el ecoturismo, dados los enormes potenciales naturales que componen el territorio nacional. (Ministerio de Comercio., s.f.)



## 9. MARCO TEÓRICO.

### 9.1 Colombia: Mostrando tu Riqueza.

Colombia tiene una superficie de 2.129.748 km<sup>2</sup>, de los cuales 1.141.748 km<sup>2</sup> corresponden a su territorio continental y 988.000 km<sup>2</sup> a su extensión marítima, Está ubicada en la parte noroeste de Sudamérica, limita al norte con Panamá y el mar Caribe, al este con Venezuela y Brasil, al sur con Perú y Ecuador y al oeste con el océano Pacífico.

El país cuenta con una división política que divide su territorio en 32 departamentos y estos a su vez están subdivididos en municipios los cuales suman un total de 1.204 en todo el territorio nacional, información revelada al 1 de diciembre de 2019 por el periódico El Tiempo tras el anuncio de un nuevo municipio en el Guainía (El Tiempo, 2019). Por otra parte, Colombia también se divide en regiones económicas como la región Pacífica, Caribe, Andina, Orinoquía y Amazónica, estas regiones tienen como característica de agrupación las actividades económicas general de las zonas y su ubicación geográfica. Así mismo, nos encontramos con el Eje Cafetero, popular en Colombia, que agrupa los departamentos de la zona centro-occidental del país que se dedican principalmente a la producción del café, donde además de disfrutar los paisajes que pintan las plantaciones de los cultivos también se puede disfrutar de distintos parques temáticos como lo son PANACA, el Parque de los Arrieros, entre otros.

El territorio nacional cuenta con hermosos paisajes, al tener tres cordilleras que se extienden a lo largo de la mayoría de regiones, es un lugar que está bañado por muchas fuentes hídricas que, además de ser un recurso vital, le da al país un sinnúmero de paisajes dignos de ser admirados. En Colombia, incluso las zonas más áridas y secas donde el calor es sofocante

brindan paisajes memorables como el desierto de la Tatacoa ubicado en el departamento del Huila.

Adicional a esto, cabe resaltar que los ambientes biodiversos repartidos en todas las regiones propician el turismo ecológico. Ya que Colombia cuenta con 59 áreas naturales, continentales y marinas, oficialmente presentadas por el Sistema Nacional de Parques Naturales (SNPN), entre estas zonas se encuentran el Parque Nacional Natural Sierra de la macarena, reconocido por albergar el Caño Cristales, La Serranía de Perijá, uno de los hogares del jaguar, la Serranía San Lucas, donde se encuentra una significativa diversidad de especies de monos, entre otros.

Este hermoso país cuenta con una amplia diversidad climática, llena de paisajes y recursos naturales que en muchas ocasiones se definen por región, tales como: La región andina, que es donde se concentra la mayor parte de la población y cuenta con tres divisiones de la Cordillera de los Andes; La región Caribe, zona de litoral y de grandes llanuras, La región del pacífico, zona costera con diversidad de manglares; La región de la Orinoquia, con grandes zonas de llano y la región de la Amazonia, considerada como el pulmón del planeta. Además, tiene una gran riqueza hídrica y por este motivo es uno de los lugares a nivel mundial más destacado. Sus principales ríos son: El Magdalena que recorre el país de Sur a Norte, El Cauca, El Atrato considerado uno de los ríos más caudalosos del mundo, El Caquetá, El Meta, entre otros ríos que constituyen fronteras naturales formando parte de la limitación entre los diferentes departamentos y algunos de estos forman su frontera natural con otros países.

Colombia por su ubicación cuenta con la diversidad de climas entre Cálidos, Templados, fríos, Paramos, Zonas glaciares, Selvas tropicales y Tropical de estepa, este país se caracteriza

por tener dos temporadas climáticas: Verano e invierno, donde el invierno se describe por ser una época de lluvias, cabe resaltar que el clima es diferente entre cada una de las regiones.

En cuestiones de recursos hídricos Colombia es un país rico en aguas oceánicas, principalmente encontramos sus dos océanos, atlántico y pacífico; al igual aguas estancadas como la famosa laguna de La Cocha, también el gran número de ríos, quebradas y arroyos con los que cuenta el país. Estos recursos hídricos, más allá de brindar insumos importantes como agua potable o zonas para acceder a la pesca, también adorna los paisajes del territorio colombiano, tales como el Salto del Tequendama, las playas de San Andrés y Providencia, y muchos otros son zonas de recursos Hídricos que ofrecen un magnífico espacio para la visitar.



Parque temático PANACA



PNN Tayrona



PNN Sumapaz



Volcán Nevado Del Ruiz



Desierto de la Tatacoa



Bahía Málaga



Caño Cristales

*Ilustración 1 Collage Destinos Turísticos Colombia, tomado de: Imageness Google.*

## 9.2 Perfiles económicos regionales.

### 9.2.1 Región del caribe.

#### Descripción.

La economía del Caribe Colombiano en los últimos años se ha destacado de manera prospera para el país, siendo una de las mejores zonas de inversión en Colombia, Además de contar con una posición geográfica muy llamativa al tener uno de los puertos más importantes del país donde se moviliza aproximadamente el 89% de la carga de importaciones y exportaciones por vía marítima; El crecimiento de la economía de la región ha llamado la atención de importantes empresas tanto nacionales como internacionales, donde se destaca por ser un lugar ideal para la apertura de centros logísticos, puertos, parques empresariales y hoteles.

(Ministerio de Comercio., 2020).



*Ilustración 2 Mapa Región Caribe, tomado de: Mincomercio.*

## Producto Interno Bruto Regional



Gráfico 1 Aporte de Región Caribe al PIB 2019, Tomado de: Mincomercio, Edición propia.

## Turismo Regional

“La llegada de extranjeros no residentes a la región representó en promedio el 23,8 % del total nacional entre 2012 y 2019. A agosto de 2020, la región caribe registró una mayor participación, respecto al mismo periodo del año anterior.” (Ministerio de Comercio, 2020)

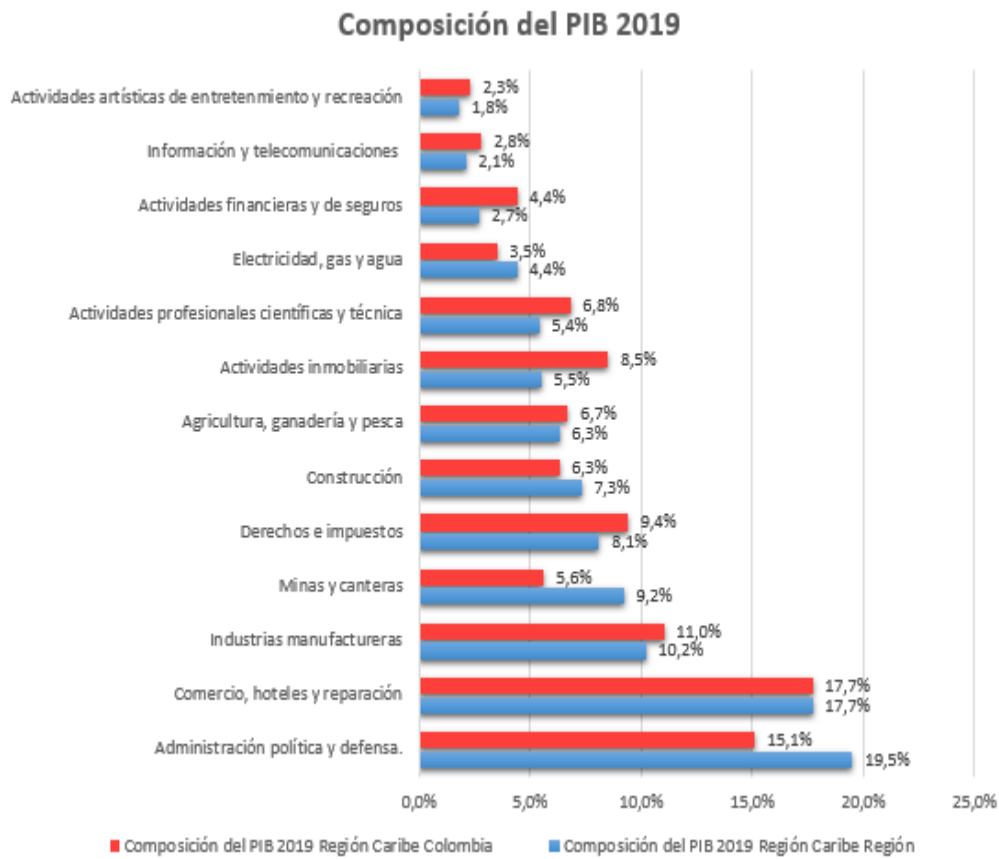

Gráfico 2 Llegada de Extranjeros a Región Caribe, tomado de: Mincomercio, Edición propia.



Gráfico 3 Visitantes con Destino a Región Caribe, Tomado de: Mincomercio, Edición propia.

La región Caribe colombiana cubre una amplia gama de ecosistemas y biomas, así como paisajes que van desde las llanuras costeras hasta los 5.700 m de altitud y desde zonas muy húmedas en el Darién hasta las desérticas de la alta Guajira. Sus recorridos ofrecen sin duda la

mayor biodiversidad cultural, climática y biológica que un visitante puede encontrar en una sola región. El turismo es una oportunidad para que el Caribe colombiano actúe de manera conjunta en la creación de una instancia regional que lidere la ejecución de los planes maestro de turismo existentes, en la puesta en marcha de un Centro de Innovación de Turismo y en el diseño e implementación de un sistema de información turístico.

### **Parque Nacional Natural Macuira.**

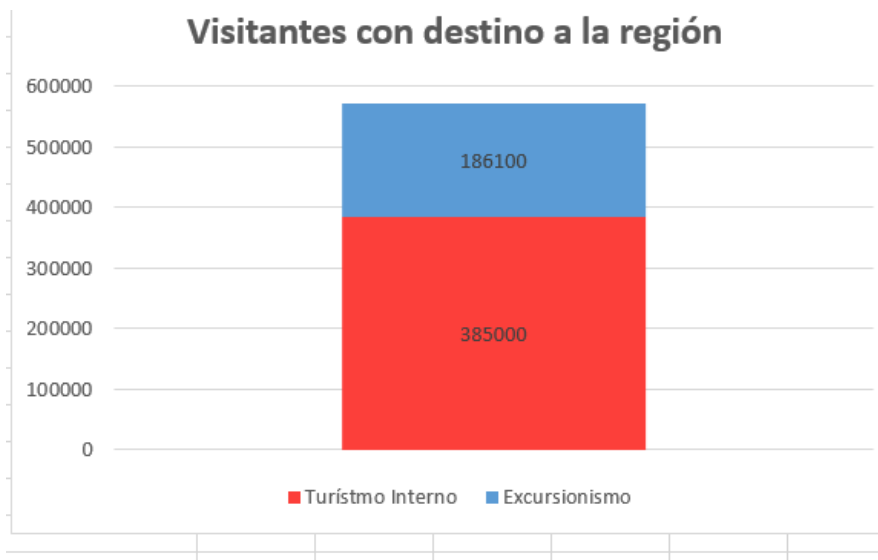
En la región del Caribe se encuentra La Uribía, un municipio ubicado en el extremo norte del país que alberga el Parque Nacional Natural Macuira. Según la organización Colparques, Macuira es una reserva de bosques ubicados en medio de las zonas áridas del departamento de la Guájira. El parque natural cuenta con una extensión de 25.000 hectáreas temperatura que ronda los 30°C en promedio, aunque en las zonas bajas se disfruta de un clima caluroso, también es una zona de fuertes vientos y durante algunas horas del día se puede observar la belleza que exponen las serranías recubiertas en medio de la nubosidad típico de las elevadas montañas de los andes, aunque se encuentra a escasos 550 msnm. El parque cuenta con una característica importante, la que le da una importancia especial, y es el hecho de ser un lugar donde se concentra una gran biodiversidad, además de ser un regulador hídrico, en medio de la aridez del desierto, esto lo hace un lugar propicio para practicar el ecoturismo. Las actividades que se pueden realizar son las caminatas en medio del bosque, donde se puede avistar la vida silvestre, especialmente un sinnúmero de aves que viven en el parque, además, se puede aprovechar para aprender un poco, en el lugar se realizan actividades de educación para los visitantes. El lugar no tiene gran inversión en inversión puesto que, según la información recopilada, sobre el alojamiento es necesario solicitar a la comunidad Wayuu el permiso para quedarse en alguna de las

comunidades aledañas a la reserva. Esto, a pesar del proceso que llevaría conseguir tierra donde se permita la actividad hotelera, hace de la región un destino que hacia futuro puede ser propicio para la inversión



*Ilustración 3 PNN Macuira, tomado de: Imagenes Google.*

### **9.2.2 Región Andina.**

#### **Descripción.**

Esta región está ubicada en la parte central del país y está conformada por los departamentos del eje cafetero, Cundinamarca que acoge la capital, Cesar, Santander, Norte de Santander, parte del Valle del Cauca, parte del Cauca y parte de Nariño, la característica más marcada es la geográfica definida por las tres cordilleras que se extienden a lo largo de sus departamentos, lo que la dota de una de un considerable número de fuentes hídricas así como una diversidad de climas definidos por sus pisos térmicos. Las actividades económicas principales que define a esta región son la industrial, agrícola, turismo, minería, generación de recursos energéticos, construcción, comercio,



*Ilustración 4 Mapa Región Andina, Tomado de: Imagenes Google.*



financiera, inmobiliaria y de administración pública y defensa; según datos publicados por el DANE, la región aportó aproximadamente 6.129 (miles de millones de pesos) en el PIB del 2019, es decir un 10.4%. así mismo, también fue la región que más aportó al crecimiento registrado ese mismo año: *Las regiones que más contribuyeron al incremento del PIB de Colombia el año pasado fueron Bogotá con 0,9 puntos porcentuales (pps), Antioquia con 0,5 pps, Valle con 0,3 pps y Santander con 0,2 pps.*(Revista Dinero, 2020).

### Producto Interno Bruto Regional.

Composición del PIB 2019



Gráfico 4 Aporte Reginal del PIB 2019, Tomado de: Revista Dinero, Edición propia.

Como se puede observar en el gráfico, la región andina que está conformada por central con 22% además de Bogotá, que representa más de una cuarta parte del PIB del país (26%), la región andina es la que mayor peso tiene en el PIB, en considerable medida debido a que acoge a la capital, que es el centro de operaciones de un considerable número de empresas.

## Turismo Regional.

Sobre el turismo en la región andina, Mincomercio que es una de las bases de información para este trabajo, secciona a esta región donde ubica por un lado al eje cafetero y por en otro a Cundinamarca con su capital, Bogotá.

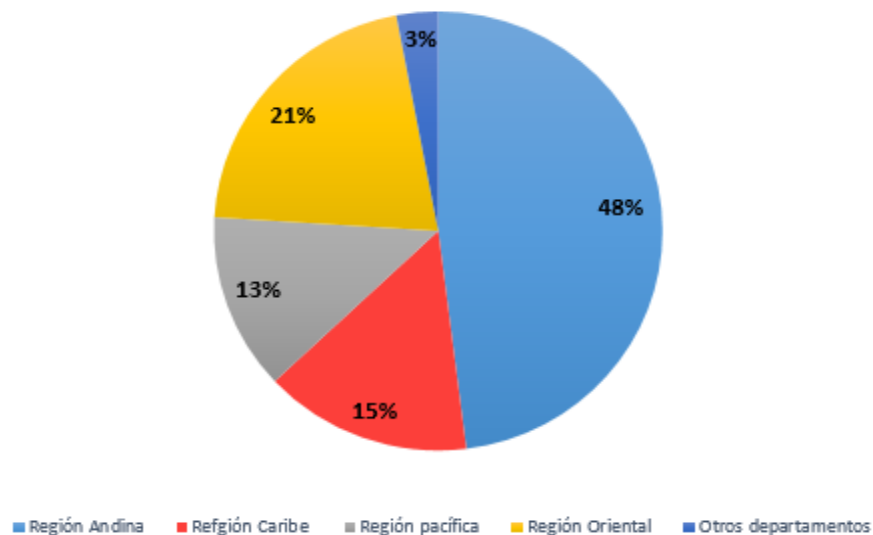

Gráfico 5 Extranjeros visitantes a Bogotá 2019, Tomado de: Mincomercio, Edición propia

Sobre Bogotá, puntualmente en 2019, Mincomercio reportó que tuvo un aporte al PIB del 31.61% . Adicional a esto Mincomercio reportó los siguientes datos sobre turismo:



Gráfico 6 Visitantes a la región a Bogotá, Tomado de: Mincomercio, Edición propia



Por otra parte, sobre el eje cafetero, Mincomercio informó que su aporte al PIB del país correspondió al 18.38% en 2019 y presentó los siguientes datos sobre turismo de la zona.

Gráfico 7 Extranjeros visitantes al Eje Cafetero 2019, Tomado de: Mincomercio, Edición propia



Gráfico 8 Visitantes al Eje Cafetero, Tomado de: Mincomercio, Edición propia.

## Laguna Verde, Volcán Azufral.

En esta región, el departamento de Nariño, específicamente el municipio Túquerres esconde en lo alto de las montañas de los andes, a 4.000 según su alcaldía municipal, una atracción turística conocida como Laguna Verde que llena la boca del Volcán Azufral. Esta cuenta con un característico color verde producto del azufre que emerge por la salida de vapores que además calientan que en algunos puntos se puede encontrar hirviendo. El lugar es popular

entre las personas de los corregimientos adyacentes, pero fuera de la zona no hay muchas personas que sepan algo del lugar, es un lugar único que encajaría muy bien en la ruta de muchos visitantes que buscan lugares de este tipo. Para

llegar a este lugar primero es necesario llegar al municipio de Túquerres, a 90 minutos de la capital nariñense, una vez ahí hay un recorrido de 16 kilómetros, de los cuales 11 kilómetros se recorren en vehículos disponibles en la plaza principal del pueblo, los últimos 5 kilómetros se hacen a pie o en

caballo ya que hasta la boca del volcán solo hay

abiertos senderos; estos senderos también cuentan con paisajes excepcionales como la Laguna de los Muertos, la Laguna Negra y el camino de los vientos, también se pueden observar aves características de la zona.



*Ilustración 5 Laguna Verde, Tomado de: Imagenes Google.*



*Ilustración 6 Laguna verde, Tomado de: Imagenes Google.*

### 9.2.3 Región Pacífica.

#### Descripción.

Esta región está formada por Nariño, Cauca, Valle del Cauca y Chocó, acoge la tercera ciudad más poblada del país, Cali, la capital del Chocó, Quibdó, y el puerto de Buenaventura que representa el principal puerto de Colombia. Esta región es la más húmeda y cuenta con una amplia riqueza hídrica, así como diversidad de flora y fauna. Durante el 2019 esta región aportó 1.103 (miles de millones de pesos) al PIB del país, que representó el 1,87% del total de ese año. Por actividad económica, el sector agropecuario es el de mayor participación en la economía departamental donde prima la producción de caña de azúcar y papa, también tiene una gran participación en las exportaciones e importaciones del país. seguido por el comercio.



*Ilustración 7 Mapa Región Pacífica, Tomado de: Mincomercio*

Aunque en la región se encuentra Chocó, que tiene altos índices de pobreza, también cuenta con el puerto marítimo de Buenaventura, además de zonas francas, hechos que sumado a la riqueza de recursos naturales hace de esta región un gran atractivo para la inversión y expansión comercial hacia el pacífico. Las zonas francas representan un gran beneficio generador de riqueza, El año pasado se exportaron productos y servicios por US\$299 millones desde las zonas francas ubicadas en el Valle del Cauca. La cifra evidencia un crecimiento del 20,4 % de las ventas externas que hicieron las empresas ubicadas en estos territorios frente a los datos del 2018, teniendo en cuenta el periodo enero-noviembre. (El país, 2020).

## Producto interno bruto regional.

(Mnisterio de Industria, Comercio y Turismo, 2020)



Gráfico 9 Aporte Reginal al PIB, Tomado de Mincomercio, Edición Propia.

## Turismo Regional.

“La llegada de extranjeros no residentes a la región representó en promedio el 9,0 % del total nacional entre 2012 y 2019. A septiembre de 2020, el Pacífico registró una menor participación, respecto al mismo periodo del año anterior.”

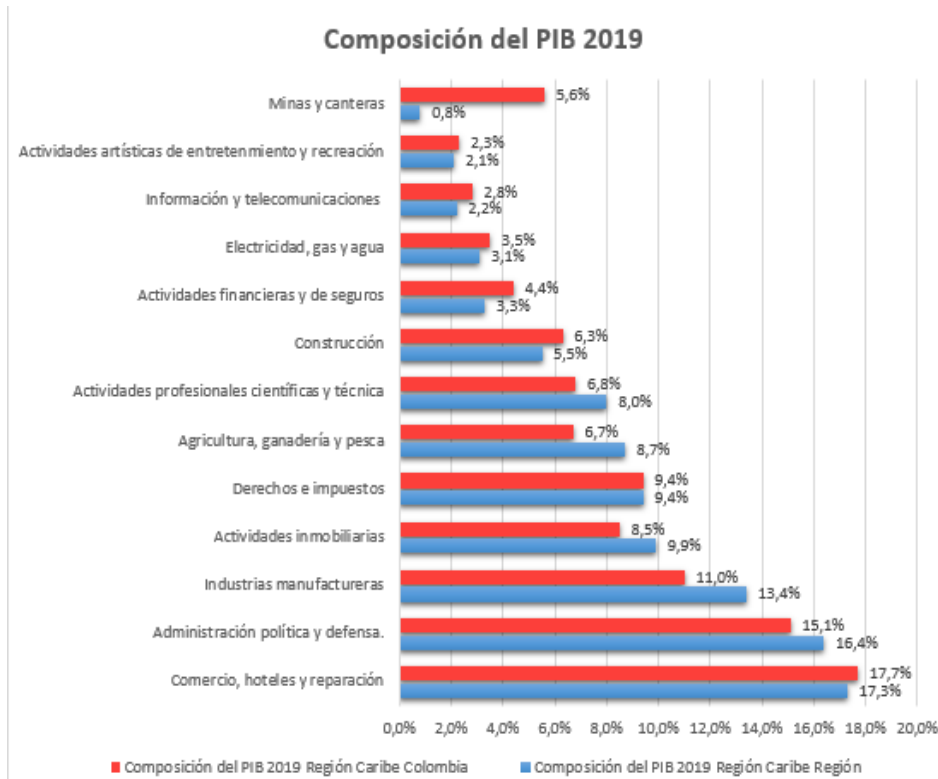
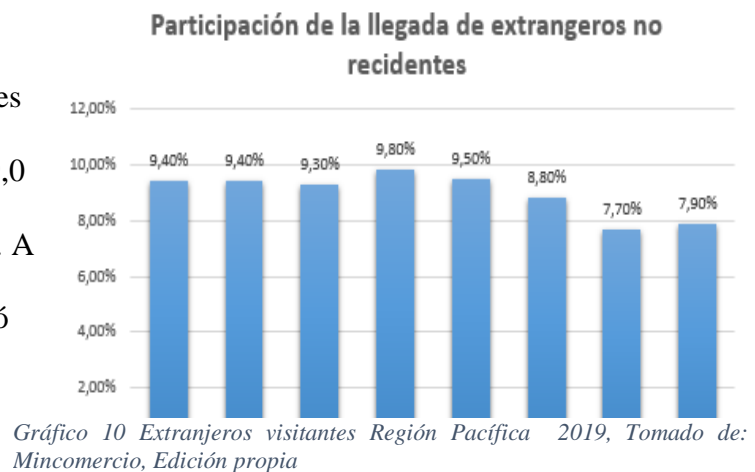

## Visitantes con destino a la región



Gráfico 11 Visitantes Región Pacífica, Tomado de: Mincomercio, Edición propia.

### Bahía Solano.

Es un lugar excepcional en el país, ubicado en la costa del departamento del Chocó el lugar cuenta con un paisaje único caracterizado por los avistamientos de ballenas jorobadas, la visita de tortugas marinas que van de paso y la llegada de aves exóticas que arriban en la bahía buscando un lugar para tener a sus crías. Este lugar, como es típico en Colombia, cuenta con una gran biodiversidad, incluso se encuentran especies endémicas como la rana arlequín <sup>1</sup>o la

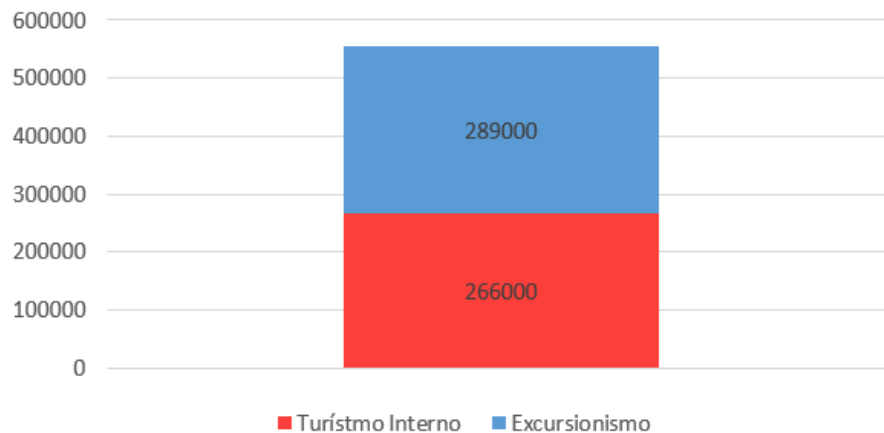

Ilustración 8 Bahía Solano, Tomado de : Imágenes Google.



Ilustración 9 Oropéndula, Tomado de: National Geographic.

<sup>1</sup> La rana arlequín de la noche estrellada es sagrada para los indígenas arhuacos colombianos. Gracias a su colaboración, la ciencia ha vuelto a documentar este maravilloso anfibio (Bittel, 2019)

oropendula de baudó<sup>2</sup>. Así mismo el lugar cuenta con playas vírgenes para ser excursionadas y una cascada que cae directamente sobre la playa donde los visitantes aman disfrutar de un buen baño así como del paisaje que representa.

#### 9.2.4 Región Amazonia – Orinoquia.

##### Descripción.

La economía de la región amazonia al ser una zona muy extensa y poseer gran diversidad de fauna y flora se desarrollan actividades de ecoturismo, explotación de recursos forestales, pesca, agricultura y productos artesanales; su biodiversidad y riqueza vegetal de la región, hace de esta un gran atractivo para la conservación y preservación como patrimonio natural del país.

La economía de la región Orinoquía se destaca principalmente por actividades de agricultura y la ganadería. La economía de esta región se basa esencialmente en el sector primario, enfocado en la obtención de recursos de la naturaleza. Además, cuenta con otras alternativas de economía en las que se destaca el turismo y la minería.

La región Amazonia y Orinoquia cuenta con 30 municipios y tiene una extensión territorial de 289.495 km<sup>2</sup>, su población según las proyecciones poblacionales del Dane son de



*Ilustración 10 Mapa región Amazonía-Orinoquía, Tomado de: Mincomercio*

---

<sup>2</sup> La oropendula de baudó es un ave pequeña que al igual que la rana arquelín solo se encuentra en los bosques de la Bahía Solano.



283.033 habitantes, su participación en el PIB nacional 2019 es del 0.22 % y su PIB per cápita 2019 es de US\$11.965.

### Producto Interno Bruto Regional.



Gráfico 12 Aporte al PIB Amazonía-Orinoquía, Tomado de: Mincomercio, Edición propia.

Estas regiones del país, a pesar de su gran riqueza natural, representan una porción significativamente baja en el PIB del país, como mostró por Mincomercio en su informe regional, para 2019 el PIB solo contó con un aporte del 0,22% de la Orinoquía y Amazonía.

### Turismo Regional

“La llegada de extranjeros no residentes a la región representó en promedio el 0,25 % del total nacional entre 2012 y 2019. A agosto de 2020, la Amazonía-Orinoquía tuvo niveles inferiores de participación respecto del año anterior.”

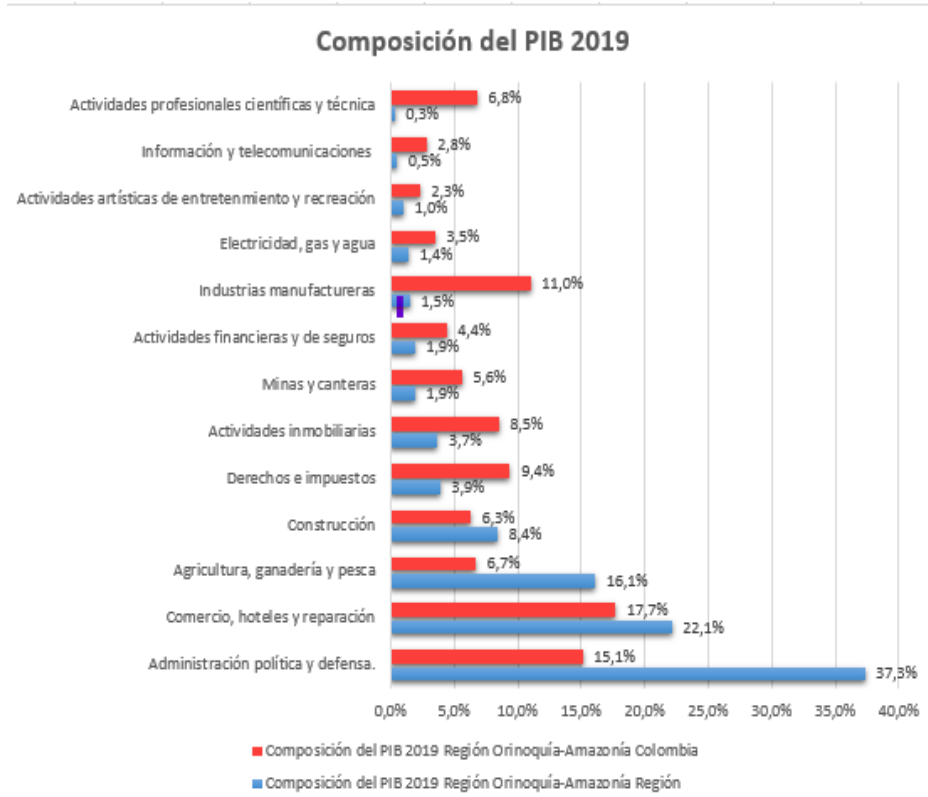

Gráfico 13 Extranjeros visitantes Región Amazonía-Orinoquía 2019, Tomado de: Mincomercio, Edición propia.



Gráfico 14 Visitantes Región Amazonía-Orinoquía, Tomado de: Mincomercio, Edición propia.

## Parque Nacional Natural Amacayacu.

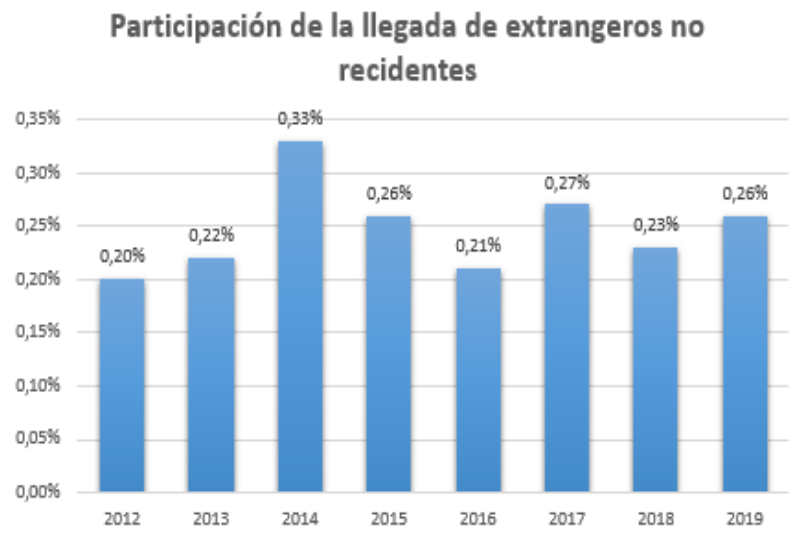
En la región amazónica también se encuentra el Parque Nacional Natural Amacayacu, un destino propicio para el ecoturismo con sus más de 5.000 especies de plantas y 150 especies de animales de los que se tiene registro. El parque cuenta con actividades muy interesantes para los turistas, por ejemplo, el sendero Maquiando en el Resguardo indígena de Mocagua, uno de sus principales experiencias es poder interactuar con las especies de primates que habitan la zona, así como los que son llevados, tras su rescate del tráfico de animales, a la reserva con el fin de ser liberados. También ofrece la experiencia única de los talleres artesanales donde se puede conocer las habilidades desarrolladas por los nativos para fabricar artículos como mochilas, canastos, collares, manillas, entre otros. Además, ofrece actos culturales donde se presentan danzas, cuentos y otras actividades que caracterizan la región, también se puede hacer parte de los grupos que recorren los senderos acuáticos y los que incursionan adentrándose en la selva donde se puede acampar. El parque está ubicado en el extremo sur del departamento del

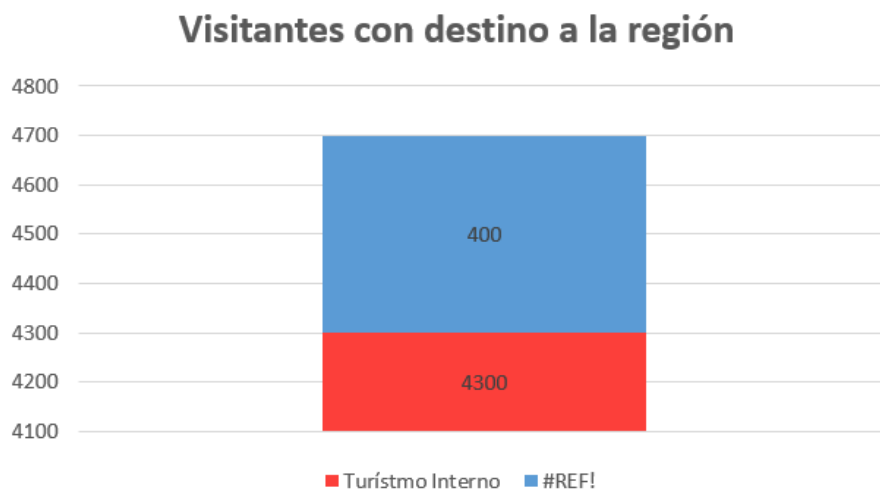

*Ilustración 11 PNN Amacayacú, tomado de: Imágenes Google.*



*Ilustración 12 Oso Peresoso, Tomado de: Imágenes Google.*

Amazonas, para llegar a la reserva se debe llegar primero a Leticia, capital del departamento, por medio de avión desde Bogotá o a través del río que se conecta con Iquitos en Perú y con Manaus en Brasil, una vez en Leticia se debe navegar por el río Amazonas durante hora y media que dura el recorrido. Una ruta más rápida es por Puerto Nariño que, aunque la llegada a este punto no es tan

sencilla, está ubicado a 15 minutos río arriba. Todas las vías de acceso al parque requieren de una considerable inversión de tiempo, lo que hace que los turistas no se sientan muy atraídos.

## **10. PRESUPUESTOS.**

Para medir el potencial de inversión en turismo se realizaron presupuestos para determinar el costo aproximado de un viaje de ida y vuelta para el parque Macuira, Laguna verde y el parque Amacayacú. Las estimaciones se realizaron teniendo como punto de partida la capital del país Bogotá, lugar desde donde se encuentran velos para todos los destinos para los que se realizó presupuesto. Para el proceso se elaboraron tablas donde muestran los costos en los que se incurren para transporte, alimentación, hospedaje, guías etc. Por otra parte, también se elaboraron tablas donde se calculan los márgenes de cada tour ofrecido. El valor de cada tour se calculó teniendo en cuenta los precios que se encuentran por tours similares.

Las tablas están elaboradas de tal forma que se miden 3 escenarios, conservador, moderado y optimista, donde se esperan 12, 20 y 30 participantes del tour respectivamente. También se tomó como inversión inicial 30 millones de pesos para realizar cada viaje, se espera que los gastos administrativos representen un 20% de los ingresos, una tasa de imprevistos de 120 mil pesos por persona y un valor de los servicios de guía de 50 mil pesos diarios. Los costos de alimentación, hospedaje y transporte están medidos con base en los precios medios para cada uno de estos ítems en cada región.

## Parque Nacional Natural Macuira.

| Costos                       |                     |
|------------------------------|---------------------|
| Duración:                    | 2 día y 2 noches    |
| Aereo Bogotá -Riohacha       | \$ 304.500          |
| Aereo Riohacha Bogotá        | \$ 304.500          |
| Riohacha-Bahía Portete       | \$ 15.000           |
| Bahía Portete-Riohacha       | \$ 15.000           |
| Alquiler vehículo            | \$ 160.000          |
| <b>Total transporte</b>      | <b>\$ 799.000</b>   |
| <b>Alimentación</b>          | <b>\$ 200.000</b>   |
| <b>Hospedaje</b>             | <b>\$ 240.000</b>   |
| <b>Seguro</b>                | <b>\$ 15.000</b>    |
| <b>Total costo parciales</b> | <b>\$ 1.254.000</b> |
| <b>Tasa imprevistos</b>      | <b>\$ 120.000</b>   |
| <b>Guía</b>                  | <b>\$ 50.000</b>    |
| <b>Precio de venta</b>       | <b>\$ 1.906.080</b> |

Tabla 1 Costos Macuira. Fuente: Elaboración Propia.

## Presupuesto de Operaciones

|                           |                     |                     |                     |
|---------------------------|---------------------|---------------------|---------------------|
| Crecimiento CT            | 1,43%               | 2,43%               | 3,68%               |
| Capital semilla           | 30000000            | 30000000            | 30000000            |
| <b>Escenario</b>          | <b>Conservador</b>  | <b>Moderado</b>     | <b>Optimista</b>    |
| Numero de personas        | 12                  | 20                  | 30                  |
| Ingreso                   | \$ 22.872.960       | \$ 38.121.600       | \$ 57.182.400       |
| Costo                     | \$ 15.048.000       | \$ 25.080.000       | \$ 37.620.000       |
| Gasto admin               | \$ 4.574.592        | \$ 7.624.320        | \$ 11.436.480       |
| Imprevisto                | \$ 1.440.000        | \$ 2.400.000        | \$ 3.600.000        |
| Costo servicio de guía    | \$ 50.000           | \$ 50.000           | \$ 50.000           |
| Otros gastos              | \$ 686.189          | \$ 1.143.648        | \$ 1.715.472        |
| <b>Utilidad</b>           | <b>\$ 1.074.179</b> | <b>\$ 1.823.632</b> | <b>\$ 2.760.448</b> |
| <i>margen de utilidad</i> | <i>4,70%</i>        | <i>4,78%</i>        | <i>4,83%</i>        |
| Retención Utilidades 40%  | \$ 429.672          | \$ 729.453          | \$ 1.104.179        |
| Capital de trabajo final  | \$ 30.429.672       | \$ 30.729.453       | \$ 31.104.179       |

Tabla 2 Presupuesto Macuira, Fuente: Elaboración Propia.

## Laguna Verde.

**Costos**  
**Duración:** 2 días y una noche

|                               |                   |
|-------------------------------|-------------------|
| Aereo Bogotá -Pasto           | \$ 305.000        |
| Aereo Pasto Bogotá            | \$ 305.000        |
| Pasto Tuquerres               | \$ 10.500         |
| Tuquerres Pasto               | \$ 10.500         |
| Tuquerres Entrada             | \$ 10.000         |
| <b>Entrada Tuquerres</b>      | <b>\$ 10.000</b>  |
| <b>Total transporte</b>       | <b>\$ 651.000</b> |
| <b>Alimentación</b>           | <b>\$ 60.000</b>  |
| <b>Hospedaje</b>              | <b>\$ 100.000</b> |
| <b>Seguro</b>                 | <b>\$ 15.000</b>  |
| <b>Total costos parciales</b> | <b>\$ 826.000</b> |
| <b>Tasa imprevistos</b>       | <b>\$ 120.000</b> |
| Guia                          | \$ 50.000         |

**Precio del tour \$1.600.000**

Tabla 3 Costos Laguna verde, Fuente: Elaboración propia.

### Presupuesto de Operaciones

|                 |          |          |          |
|-----------------|----------|----------|----------|
| Crecimiento CT  | 4,58%    | 7,41%    | 10,80%   |
| Capital semilla | 30000000 | 30000000 | 30000000 |

| Escenario                 | Conservador         | Moderado            | Optimista           |
|---------------------------|---------------------|---------------------|---------------------|
| Numero de personas        | 12                  | 20                  | 30                  |
| Ingreso                   | \$ 19.200.000       | \$ 32.000.000       | \$ 48.000.000       |
| Costo                     | \$ 9.912.000        | \$ 16.520.000       | \$ 24.780.000       |
| Gasto admin               | \$ 3.840.000        | \$ 6.400.000        | \$ 9.600.000        |
| Imprevisto                | \$ 1.440.000        | \$ 2.400.000        | \$ 3.600.000        |
| Costo servicio de guía    | \$ 50.000           | \$ 50.000           | \$ 50.000           |
| Otros gastos              | \$ 576.000          | \$ 1.120.000        | \$ 1.920.000        |
| <b>Utilidad</b>           | <b>\$ 3.432.000</b> | <b>\$ 5.560.000</b> | <b>\$ 8.100.000</b> |
| <i>margen de utilidad</i> | <i>17,88%</i>       | <i>17,38%</i>       | <i>16,88%</i>       |
| Retención Utilidades 40%  | \$ 1.372.800        | \$ 2.224.000        | \$ 3.240.000        |
| Capital de trabajo final  | \$ 31.372.800       | \$ 32.224.000       | \$ 33.240.000       |

Tabla 4 Presupuesto Laguna Verde, Fuente: Elaboración Propia.

## Parque Nacional Natural Amacayacú.

| Duración                           | Costos                    |                  |
|------------------------------------|---------------------------|------------------|
|                                    | <b>2 días y 3 noches.</b> |                  |
| Aereo Bogotá-Leticia               | \$                        | 300.000          |
| Aereo Leticia Bogotá               | \$                        | 300.000          |
| Leticia-PNN                        | \$                        | 50.000           |
| PNN-Leticia                        | \$                        | 50.000           |
| Total transporte                   | \$                        | 700.000          |
| <b>Alimentación</b>                | <b>\$</b>                 | <b>300.000</b>   |
| <b>Hospedaje La Ceiba Amazonas</b> | <b>\$</b>                 | <b>300.000</b>   |
| <b>Seguro</b>                      | <b>\$</b>                 | <b>60.000</b>    |
| <b>Total costos parciales</b>      | <b>\$</b>                 | <b>1.360.000</b> |
| <b>Tasa imprevistos</b>            | <b>\$</b>                 | <b>120.000</b>   |
| <b>Guía</b>                        | <b>\$</b>                 | <b>50.000</b>    |
| <b>Precio de venta</b>             | <b>\$</b>                 | <b>1.963.000</b> |

Tabla 5 Costos Amacayacú, Fuente: Elaboración Propia.

## Presupuesto de Operaciones

|                           |                    |                   |                   |
|---------------------------|--------------------|-------------------|-------------------|
| Crecimiento CT            | 0,44%              | 0,51%             | 0,41%             |
| Capital semilla           | 30000000           | 30000000          | 30000000          |
| <b>Escenario</b>          | <b>Conservador</b> | <b>Moderado</b>   | <b>Optimista</b>  |
| Numero de personas        | 12                 | 20                | 30                |
| Ingreso                   | \$ 23.556.000      | \$ 39.260.000     | \$ 58.890.000     |
| Costo                     | \$ 16.320.000      | \$ 27.200.000     | \$ 40.800.000     |
| Gasto admin               | \$ 4.711.200       | \$ 7.852.000      | \$ 11.778.000     |
| Imprevisto                | \$ 1.440.000       | \$ 2.400.000      | \$ 3.600.000      |
| Costo servicio de guía    | \$ 50.000          | \$ 50.000         | \$ 50.000         |
| Otros gastos              | \$ 706.680         | \$ 1.374.100      | \$ 2.355.600      |
| <b>Utilidad</b>           | <b>\$ 328.120</b>  | <b>\$ 383.900</b> | <b>\$ 306.400</b> |
| <b>Margen de utilidad</b> | <b>1,39%</b>       | <b>0,98%</b>      | <b>0,52%</b>      |
| Retención Utilidades 40%  | \$ 131.248         | \$ 153.560        | \$ 122.560        |
| Capital de trabajo final  | \$ 30.131.248      | \$ 30.153.560     | \$ 30.122.560     |

Tabla 6 Presupuesto Amacayacú, Fuente: Elaboración Propia.

Como se pudo evidenciar en las tablas de presupuestos obtenidas del proceso de investigación, los tres destinos ofrecen una rentabilidad que puede justificar la realización de los tours, incluso en los escenarios donde se espera menos compras se genera una rentabilidad al finalizar las operaciones.

Acerca de los costos se observa que hay distintos puntos en común entre los destinos, por ejemplo, en el presupuesto de todas las reservas el costo que tiene mayor relevancia es el transporte aéreo, esto puede ser explicado por el bajo tráfico aéreo que tienen los aeropuertos que llevan a cada destino, tal como pasa con el aeropuerto de Leticia que solo registra dos vuelos diarios. Sobre el transporte cabe destacar que la visita al parque Macuira tiene un alto costo principalmente debido a la carencia de vías de acceso terrestre optimas desde Bahía Portete hasta la reserva ya que la única forma de llegar es usando el servicio de alquiler de un vehículo ya que no hay ruta pública que llegue hasta el destino.

Finalmente podemos apreciar que aunque unos destinos como Laguna verde ofrecen una rentabilidad porcentualmente alta respecto de los dos destinos restantes, todas las opciones de inversión son potenciales generadoras de retornos y crecimiento del capital de trabajo, lo que las convierte en destinos óptimos para invertir a pesar de los factores tales como la dificultad de acceso que tienden a desalentar el interés en las reservas objeto este análisis.



## **11. CONCLUSIONES Y RECOMENDACIONES.**

Partiendo de los resultados obtenidos con las tablas de análisis de los tres destinos turísticos objeto de este trabajo, es válido concluir que Colombia es un destino potencialmente rentable para la inversión en turismo ya que todos los escenarios planteados se genera un margen significativo rentabilidad, ofreciendo al inversionista un mercado que explotar donde la competencia es casi nula, lo que representa la seguridad a largo plazo de pioneros en la apertura de negocio.

Colombia es un país con un alto potencial dirigido hacia el turismo global debido a su riqueza natural y la gran variedad de lugares que gozan de belleza y diversidad única que los hacen destinos propicios para fomentar el ecoturismo en la región.

El gobierno nacional debe de crear estrategias e incentivos para promover la inversión turística en estas regiones, donde brinde cierta protección y seguridad en las diferentes zonas con presencia de las fuerzas armadas, además de promover mejores rutas de acceso a zonas aledañas de los departamentos para lograr un mejor ingreso a estos parques y reservas nacionales.

## 12. BIBLIOGRAFÍA

- Bittel, J. (12 de 12 de 2019). *National Geographic*. Obtenido de <https://www.nationalgeographic.es/animales/2019/12/reaparece-especie-rana-arlequin-considerada-extinta-durante-30-anos>
- El Tiempo. (01 de 12 de 2019). *El Tiempo*. Obtenido de <https://www.eltiempo.com/politica/gobierno/cuantos-municipios-tiene-colombia-barrancominas-es-el-1-204-439260>
- Mincomercio,. (Noviembre de 2020). *Ministerio de comercio*. Obtenido de <https://www.mincit.gov.co/getattachment/estudios-economicos/perfiles-economicos-por-departamentos/perfiles-regionales/region-caribe/oeefp-perfil-region-caribe-18nov20.pdf.aspx>
- Ministerio de Comercio. (Noviembre de 2020). *Mincomercio*. Obtenido de <https://www.mincit.gov.co/getattachment/estudios-economicos/perfiles-economicos-por-departamentos/perfiles-regionales/region-caribe/oeefp-perfil-region-caribe-18nov20.pdf.aspx>
- Ministerio de Comercio. (Noviembre de 2020). *Mincomercio*. Obtenido de <https://www.mincit.gov.co/getattachment/estudios-economicos/perfiles-economicos-por-departamentos/perfiles-regionales/region-caribe/oeefp-perfil-region-caribe-18nov20.pdf.aspx>
- Ministerio de Comercio. (Noviembre de 2020). *Ministerio de comercio*. Obtenido de <https://www.mincit.gov.co/getattachment/estudios-economicos/perfiles-economicos-por-departamentos/perfiles-regionales/region-caribe/oeefp-perfil-region-caribe-18nov20.pdf.aspx>
- Ministerio de Industria, Comercio y Turismo. (Noviembre de 2020). *Mincomercio*. Obtenido de <https://www.mincit.gov.co/CMSPages/GetFile.aspx?guid=cac8c234-0f82-4f0b-8528-c5c50fa62a4f>
- Parques Nacionales Naturales de Colombia. (s.f.). Parque Nacional Natural Amacayacu.

### 13. ANEXOS.

|   |    |
|---|----|
| Ilustración 1 Collage Destinos Turísticos Colombia, tomado de: Imagenes Google.....                           | 12 |
| Ilustración 2 Mapa Región Caribe, tomado de: Mincomercio.....   | 12 |
| Ilustración 3 PNN Macuira, tomado de: Imagenes Google. ....   | 16 |
| Ilustración 4 Mapa Región Andina, Tomado de: Imgenes Google. ....   | 16 |
| Ilustración 5 Laguna Verde, Tomado de: Imagenes Google. ....  | 20 |
| Ilustración 6 Laguna verde, Tomado de: Imagenes Google. ....  | 20 |
| Ilustración 7 Mapa Región Pacífica, Tomado de: Mincomercio .....  | 21 |
| Ilustración 8 Bahía Solano, Tomado de : Imágenes Google.....  | 23 |
| Ilustración 9 Oropéndula, Tomado de: National Geographic.....   | 23 |
| Ilustración 10 Mapa región Amazonía-Orinoquía, Tomado de: Mincomercio .....                                   | 24 |
| Ilustración 11 PNN Amacayacú, tomado de: Imagenes Google.....   | 27 |
| Ilustración 12 Oso Peresoso, Tomado de: Imagenes Google. ....   | 27 |
| <br>  |    |
| Gráfico 1 Aporte de Región Caribe al PIB 2019, Tomado de: Mincomercio, Edición propia.....                    | 13 |
| Gráfico 2 Llegada de Extranjeros a Región Caribe, tomado de: Mincomercio, Edición propia. ....                | 14 |
| Gráfico 3 Visitantes con Desiono a Región Caribe, Tomado de: Mincomercio, Edición propia. ....                | 14 |
| Gráfico 4 Aporte Reginal del PIB 2019, Tomado de: Revista Dinero, Edición propia.....                         | 17 |
| Gráfico 5 Extranjeros visitantes a Bogotá 2019, Tomado de: Mincomercio, Edición propia .....                  | 18 |
| Gráfico 6 Visitantes a la región a Bogotá, Tomado de: Mincomercio, Edición propia.....                        | 18 |
| Gráfico 7 Extranjeros visitantes al Eje Cafetero 2019, Tomado de: Mincomercio, Edición propia .....           | 19 |
| Gráfico 8 Visitantes al Eje Cafetero, Tomado de: Mincomercio, Edición propia. ....                            | 19 |
| Gráfico 9 Aporte Reginal al PIB, Tomado de Mincomercio, Edición Propia. ....                                  | 22 |
| Gráfico 10 Extranjeros visitantes Región Pacífica 2019, Tomado de: Mincomercio, Edición propia .....          | 22 |
| Gráfico 11 Visitantes Región Pacífica, Tomado de: Mincomercio, Edición propia. ....                           | 23 |
| Gráfico 12 Aporte al PIB Amazonía-Orinoquía, Tomado de: Mincomercio, Edición propia.....                      | 25 |
| Gráfico 13 Extranjeros visitantes Región Amazonía-Orinoquía 2019, Tomado de: Mincomercio, Edición propia..... | 26 |

Gráfico 14 Visitantes Región Amazonía-Orinoquía, Tomado de: Mincomercio, Edición propia.  
..... 26

Tabla 1 Costos Macuira. Fuente: Elaboración Propia. .... 29

Tabla 2 Presupuesto Macuira, Fuente: Elaboración Propia. .... 29

Tabla 3 Costos Laguna verde, Fuente: Elaboración propia. .... 30

Tabla 4 Presupuesto Laguna Verde, Fuente: Elaboración Propia..... 30

Tabla 5 Costos Amacayacú, Fuente: Elaboración Propia. .... 31

Tabla 6 Presupuesto Amacayacú, Fuente: Elaboración Propia. .... 31